

ENROBES A.C.R.

DREAL CENTRE UD 37/41

Mr Décarreaux

41102 VENDOME CEDEX

Pezou,

Le 24 novembre 2021

Objet : Dossier ICPE en cours

Monsieur,

Je vous remercie de cette demande d'information, complémentaires ayant de mon côté obtenu quelques informations, qui n'aurait pas été portée à votre connaissance, sans cette demande.

Effectivement il y a une mobilisation orchestrée, contre le projet, on est dans un pays où la démocratie le permet, cela est légal, et je ne suis pas opposé.

J'ai été affecté par ce résultat d'enquête, il y a des écritures mensongères et complètement fausses.

J'ai remarqué en outre, le document établi par Mr Brouille Patrick diffusé à Mr Samuel Breton, Apeea 41, Bernard, Waras, voir feuille N°3

Monsieur Brouillé s'est fait passer auprès de la société SAE qui fait partie du groupe Fayat, leader européen du matériel TP, comme acheteur de matériel (feuille N°1/2 du 27 juin 2021).

Cette personne est maline, elle dispose de plusieurs adresses différentes de mail, cela dans le but de nuire, mais Mr Massé que je connais s'est aperçu de la supercherie et à couper court à la demande de cette personne. Sur le dossier de 7 pages recto/verso (4) à l'article 6, l'entreprise Lefevre est-elle défaillante : son dossier perd toute sa crédibilité, et il est sûr de ce qu'il écrit : source managée ? alors que les comptes sont bien disponibles sur greffetel qui est l'organisme officiel de dépôt des documents comptables. (document N°5) Mr Brouille et Mr Breton sont les meneurs de toute cette fronde.

Pour revenir à votre demande qui va avoir des réponses argumentées et réelles associées à des prises de distances sur Google Maps

1 La trop grande proximité avec l'école du village (400m du projet)

1.1 L'unité de transformation **Eurovia** agence de St Quentin en Yvelines, nom commercial SYME 78320 la Vérière qui fait plus de 9 millions d'euros de CA .

1.1.1 L'école élémentaire du bois de l'étang 4 rue Emile Dureuil 78 320 VERRIERES se trouve à 203m de l'unité de production ?

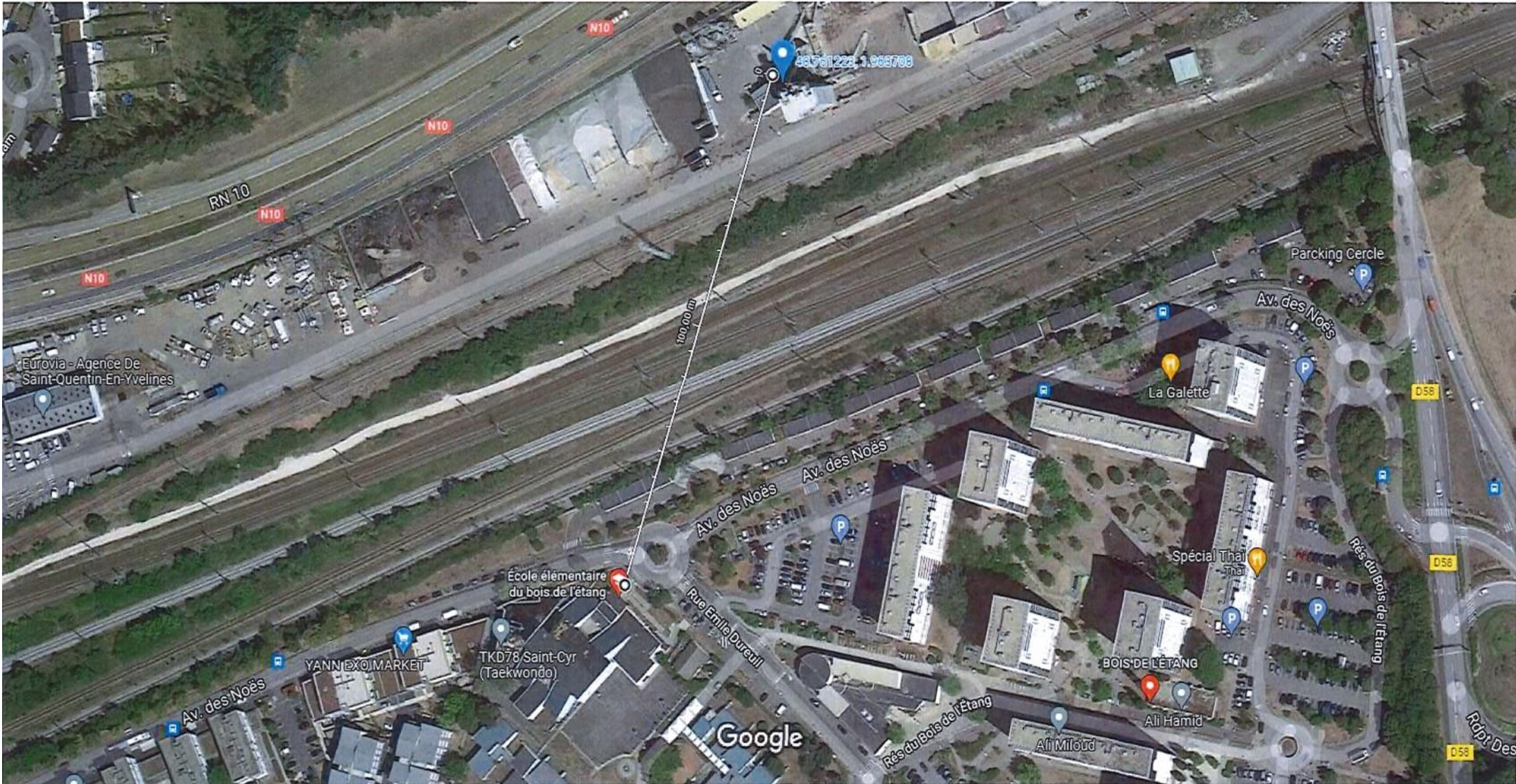

22/11/2021 20:56

École primaire 4 Rue Emile Dureuil
01 30 16 51 90

école primaire du bois de l'étang verriere 78 - Google Maps
"Excellente écoles avec beaucoup des professeur " formidable"

Mesurer une distance

Distance totale : 202,72 m (665,09 ft)

1.2 l'école maternelle Noes et la mairie , allée des chênes 78320 VERRIERES à 398 ml de la même unité de production

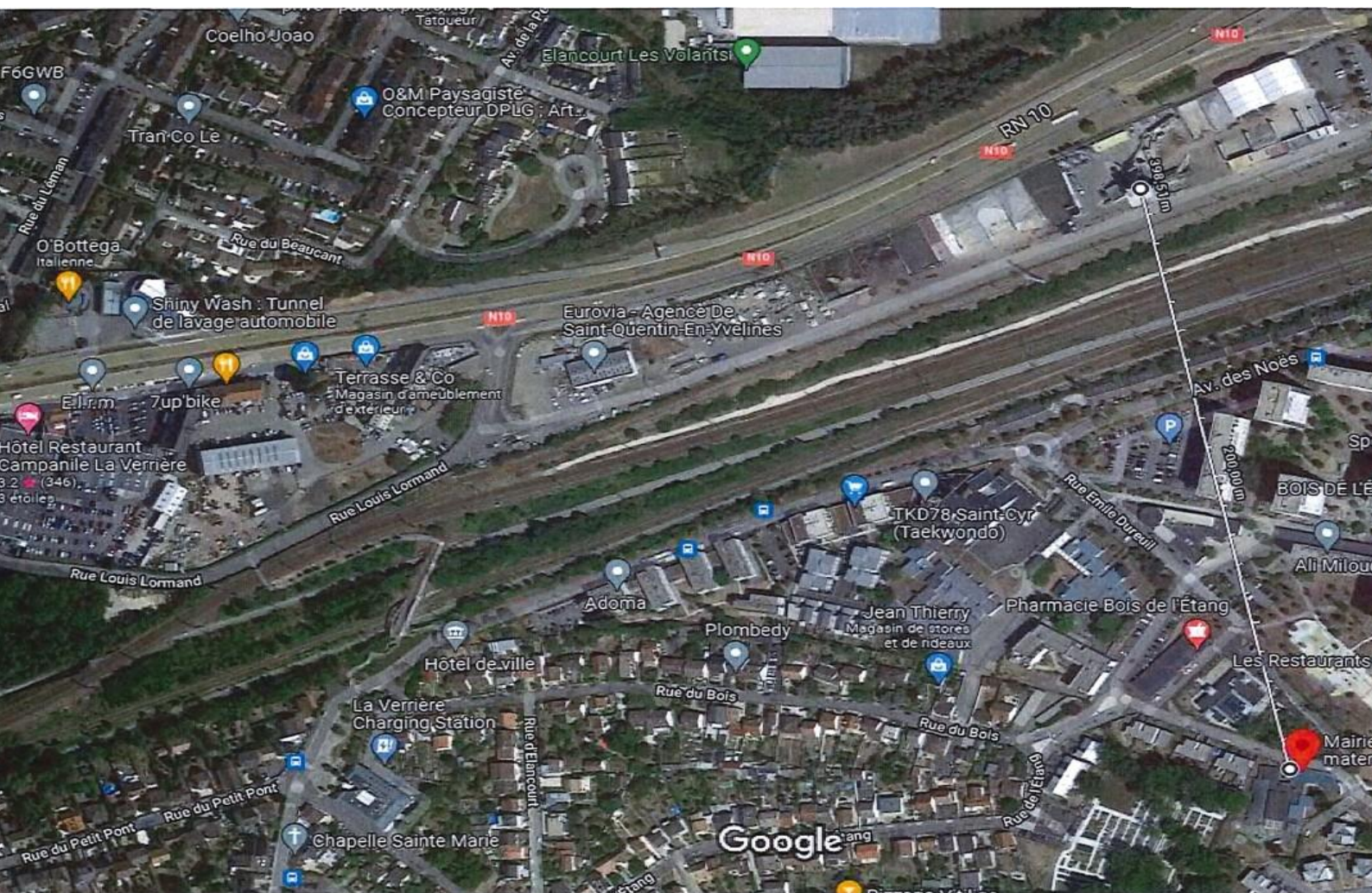

1.2 L'unité de transformation de l'équipement (démantelée en 2020) sur volonté politique ? en place depuis plus de 40 ans, se trouvait à 350 ml du collège des provines et du lycée Augustin Thierry (400ml) 41000 BLOIS.

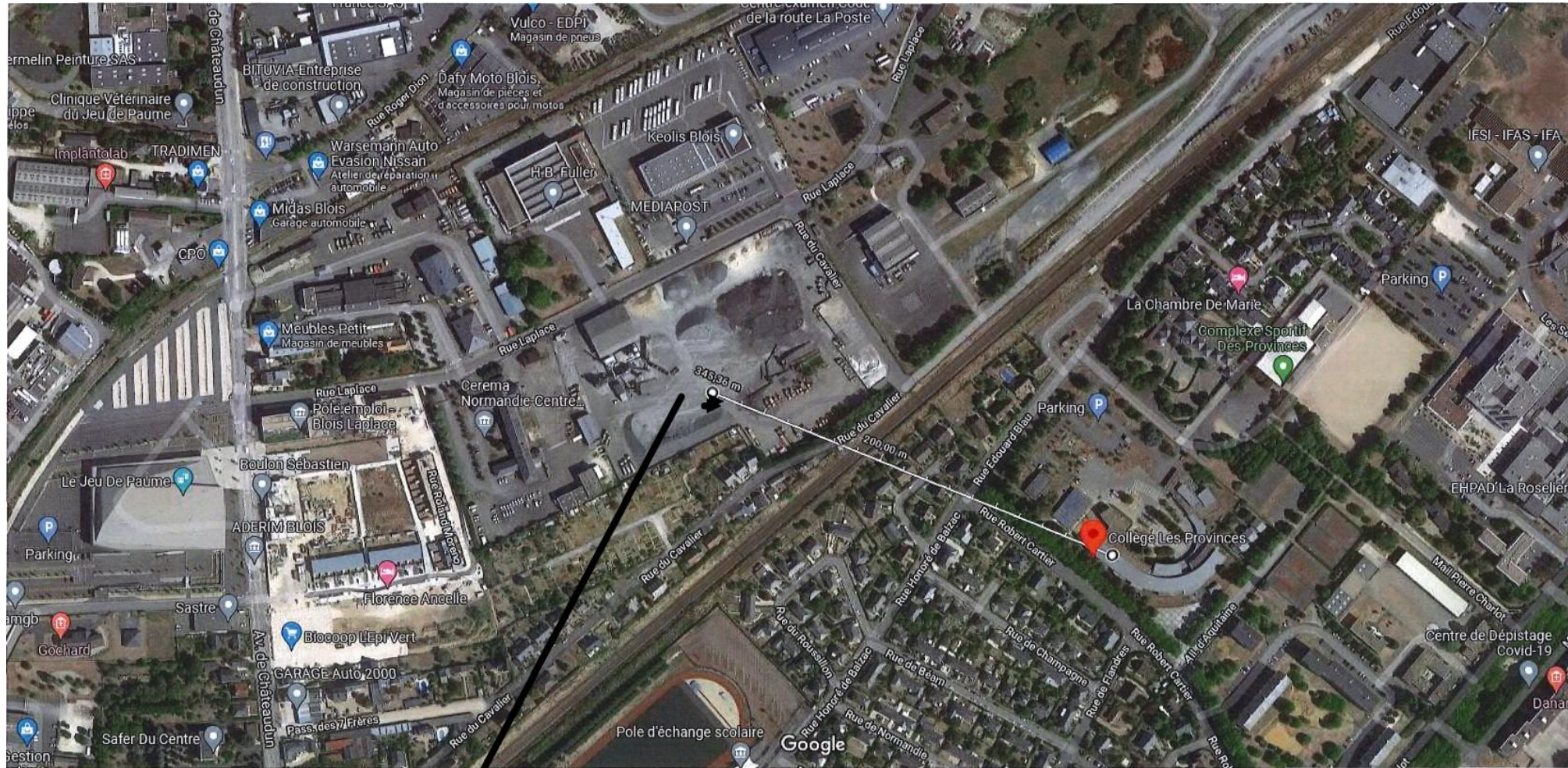

Images ©2021 Maxar Technologies, Données cartographiques ©2021 50 m

Lycée augustin thierry se trouve ici
avec plus de 1000 élèves

1.3 l'unité de transformation de l'entreprise Axiroute (groupe Roger Martin) de Patay 45 , l'école public 5 Bd de verdun se trouve a 400ml et le collège à 600ml

22/11/2021 21:45

Google Maps ECOLE PUBLIQUE

ECOLE PUBLIQUE - Google Maps



Images ©2021 CNES / Airbus, Maxar Technologies, Données cartographiques ©2021

50 m

Quel exemple d'installation proche d'école , lycée ou collège qui ne font pas de préjudice sauf informations contraire non publiées que seul les inspecteurs de la DREAL quel que soit le département doivent être en mesure de contredire , il serait utile d'avoir un avis de principe de ces personnes .. Je suis moi-même surpris du cas de la Verrière 78 où l'installation est vraiment proche de l'école .

2 la dégradation de la qualité de vie, la dépréciation immobilière et à terme la mort du village du fait du départ des habitants, les impacts négatifs sur la santé des populations voisines et notamment sur les enfants et les personnes âgées : les 3 thèmes sont groupés du fait de leur lien.

2.1 Quand on regarde un certain nombre de commentaires il s'agit de copier/ coller voir quelqu'un

Le dossier ICPE déposé respecte les normes en vigueur qui sont identiques au niveau national.

Dans le dossier il est noté l'unité de transformation d'Eurovia à la Verrière que je connais bien puisque la RN 10 (ancien N°) passe au ras de la centrale. On y voit les habitations HLM de 12 étages à moins de 200 m qui à partir de 2^{ème} étages ont une vue plongeante sur l'installation qui a une production importante. Plusieurs centaines d'habitants sont logés dans ces barres H.L.M, pour autant il n'y a pas de logements vacants, de l'autre côté se trouve le stade pierre de Coubertin.

De plus autour de cette installation il y a donc les communes de

La Verrière : 6011 habitants

Maurepas : 18840 habitants

Le Mesnil st Denis :6714 habitants

Coignières : 4350 habitants

Trappes : 32346 habitants

L'unité de production de la SYME se situe en milieu urbain très dense et ne dispose pas d'une cheminée d'une hauteur particulière et est présente depuis de nombreuses années(anciennement entreprise Bourdin et chaussée). Il y a 4 maisons de retraite dans un rayon proche dont 1 a la Verrière .

Au vu de ces éléments on ne peut que constater que l'immobilier sur cette zone n'a subi aucun préjudice dû à la production d'enrobé, les terrains libres pour la construction sont hors de prix , la demande étant forte .D'ailleurs certains pétitionnaires écrivent qu'ils sont partis de la région parisienne pour le calme mais c'est surtout pour le prix de l'immobilier qui ne permet pas l'accession à la propriété .

Compte tenu de la population environnante, ce site ne doit pas avoir créé de nuisance particulière bien loin des écritures des +300 pétitionnaires de mon projet.

USINE d'Enrobage - Eurovia - Agence De Saint-Quentin-En-Yvelines

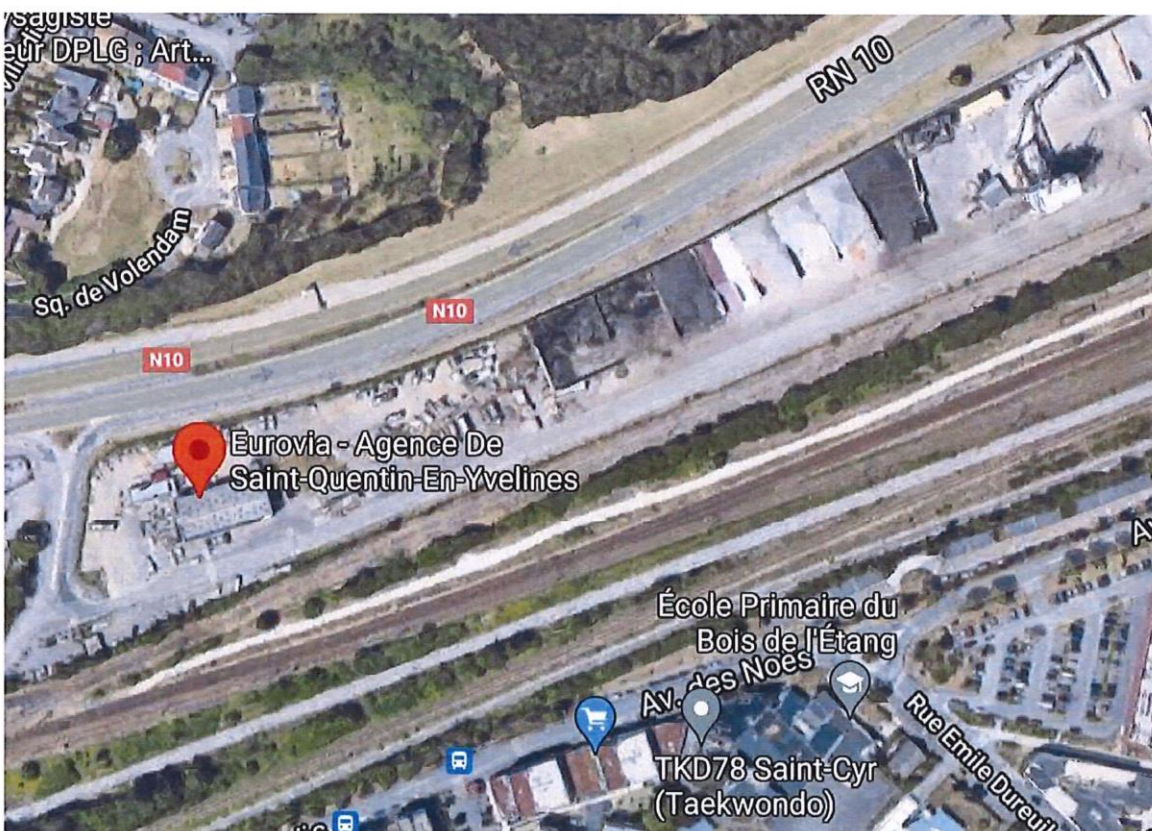

Nous pouvons constater que l'usine se trouve en plein milieu d'une ville.

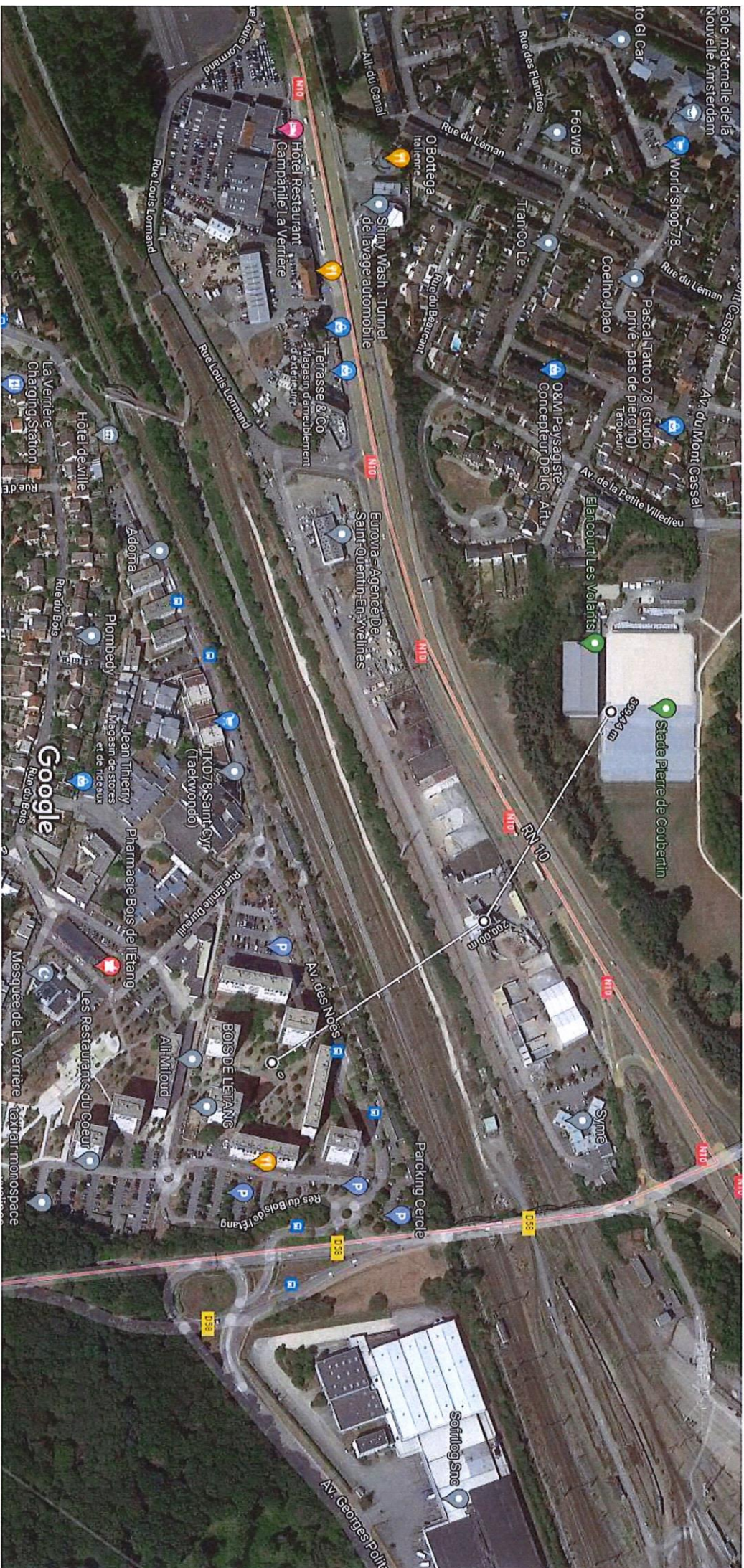

Images ©2021 Aerodata International Surveys, Maxar Technologies, Données cartographiques ©2021

50 m

Idemour

Chartres

Enrobés

(prés

de

150000

tonnes de production annuel)qui à moins de 100 ml, de l'autre côté de la route, on y voit une densité de maison, qui sont habitées et qui valent cher, le quartier n'est pas abandonné, malgré qu'en plus de l'activité de production d'enrobés, il y a une installation mobile de concassage,, une installation mobile de criblage, avec réutilisation des fraisats d'enrobé, les quantités de COV rejetées sont dans le cas de recyclage, à plus de 50% (+de 500kgs de fraisats pour faire 1T d'enrobés) difficile à maîtriser contrairement au dire Idem pour les unités de transformation de Toulouse midi pyrannée Enrobés Toulouse enrobés sud environnement (poste récent (4 ou 5 ans) du groupe Denjean) qui est à l'origine transporteur ?; Ces unités sont situées en milieu urbain dense, avec population de tout age, école lycée, collège dans un rayon de (700ml) serait-il moins exposé qu'à Epuisay ? De plus il y a de gros tonnage par unités > à 50 000 tonnes voir le double

Pourquoi ces références lointaine : ma fille habitait à frouzins 31 et travaille chez Véolia au centre de tri et ramassage se trouvant très proches des 2 premières centrales citées, elle est toujours chez Véolia et a changer de ce lieu de travail et voulant acheter un logement elle s'est éloignée de ces zones, les prix étant très élevés. Malgré la présence des centrales qui n'ont pas fait faire la population quelque soit son âge et qui n'ont pas d'influence sur les prix(rien en dessous de 350 000,00 €) dans les pavillons qui ont plus de 20 ans. Document : 4 -4bis- 4ter-5 -6

à Blois : la rue du cavalier est logements neuf (3 cote à cote) malgré la centrale à 75 ml, il sont occupés (8)

3 La remise en cause de l'agriculture biologique localement développée, effectivement il y a de l'agriculture label bio (à vérifier) notamment Mr Briant qui fut 1^{er} adjoint et qui lors de ma demande initial a émis un avis favorable (CR du C municipal du 27 mars 2015) dans dossier enregistrement document C annexe n°6 l'état de dispersion des fumées montre qu'il n'y a pas de remontée, je suis contiens du problème des poussières lors de la manutention des granulats, c'est pourquoi à l'origine du projet, j'ai voulu un bâtiment de stockage de matériaux pour éviter cela, d'une part et d'autre part avoir des matériaux secs, à mettre dans la fabrication, d'ailleurs à ce titre, vous remarquerez que sur toute les photos fournies, il n'y a aucun sous bâtiment : on voit clairement les tas dehors, de plus m'approvisionnant en enrobés à Marigny Marmande (86), le matériel qui produit normalement 100t/heures à une production de 50t/h quand les matériaux sont trempés(double de consommation de fuel)

4 La encore je fais référence à l'unité de production de Canal 82170 qui lors de l'instruction du dossier que je n'ai pas lu, mais au retour de Toulouse je prends quelque fois la départemental qui relie Mautauban et me suis trouver à voir l'opposition à ce projet (qui se trouve dans une zone de production fruitières et légumières (melon) : il y avait des pencartes sur des kms et sur la route en peintures (7) Pour cette agriculture bio, on peut lire dans les commentaires (37/45) que des personnes viennent acheter de la viande semblerait il ce que je sais depuis quelques jours que ces bêtes doivent être abattues à l'abattoir de Vendôme, et transportée dans le laboratoire de avec aménagement européen, pour conditionner la viande, ramenée chez l'exploitant et commercialisée.

Le bilan carbone n'est pas favorable.

De plus le 20 novembre sur TF1 journal de 20 heures la filière française bio à perdu 10 % de son volume (2020/2021) du au prix trop élevé des produits qui sont abondants.

Cette méthode de culture existe, est marginale, est utilisatrice de fond publics : sans subvention elle meurt, et n'est pas représentatrice contrairement au idée reçue de développement durable.

A Blois se trouvait les jardins ouvriers à 70 ml de la centrale du parc, j'ai interrogé des personnes sur ce site qui n'émettait

Les pollutions et nuisances liées à l'activité : odeurs, bruit, trafics routiers, aucune crainte (8)

Veillez, agréer l'expression de mes salutations distinguées.

M. LEFEVRE